

LA REFERENCIA

 SANTA ANITA
PARK

©BENOITPHOTO

DRF
EN ESPAÑOL

   @DRFenEspanol

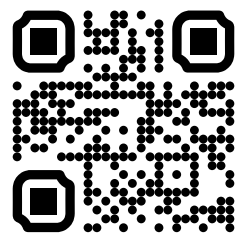

29 MAYO, 2023

LA CASA DE LOS HÍPICOS DE HABLA HISPANA



DRF Bets™

\$250 + \$10

igualamos tu deposito

de apuesta gratuita

& el Formulator gratis

CÓDIGO DE PROMOCIÓN DRFESPANOL

¡Suscríbete ya!

promos.drf.com/apuesta-drf-bets





@PasionXLaHipica

QUEEN GODDESS #3 (TOP PICK): La pupila de Mike McCarthy ganadora de la Pegasus World Cup Filly & Mare Turf Invitational G3 en Gulfstream Park regresa a Santa Anita donde tiene récord de 3 / 2-1-0. Considero que su velocidad táctica será un factor fundamental para una posible victoria en esta competencia ya que sus rivales carecen de dicha característica en su gran mayoría.

Para combinar: **Quattroelle (Ire) #6**



@PetroRob

Viareggio (Ire) #5: Su debut en Norteamérica fue bastante llamativo ganando un evento de *Allowance* en *Keeneland*. Es cierto que enfrentará a yeguas de mejor calibre, pero ha mantenido una excelente condición física y la efectividad de Brendan Walsh 29% cuando sus ejemplares vienen a la segunda salida después de 6 meses o más, es muy buena.

¿Que son las cifras de velocidad Beyer?

Aprende más →

¿Como leer el Programa de Carreras?

Aprende más →

Apuestas 101

Aprende más →

Guía de Como Apostar y Ganar

Descarga aquí →





 @PasionXLaHipica

Truehood #6: Costoso potro de Bob Baffert que debuta con una serie de ejercicios realmente notable.

Ungle Reg #1: Reaparece luego de unos 5 meses sin correr ahora en la Costa Oeste con un llamativo ejercicio desde el aparato la semana pasada.

Extortion #5: Es el otro debutante del establo de Baffert, razón que lo hace muy peligroso.



 @PotroRob

Truehood #6: Para esta competencia la atención estará concentrada en este hijo de *Nyquist* que entrena Bob Baffert. Producto de la subasta de *yearlings* del mes de septiembre 2021 de Keeneland (\$700,000), **Truehood** ha resgitrado tres "*bullets works*" consecutivos para 5 *furlongs* de :59.2, :59 (aparato), y :59.4, de responder a esto entrenamientos, será difícil derrotarlo.

REGÍSTRATE HOY

y usa el código promocional

DRFESPANOL

para obtener tu bono como nuevo cliente

**DRF Picks – Pronósticos de nuestros
expertos para todas las carreras,
todos los días.**



 @PasionXLaHipica

Du Jour #3: Viene asomando una victoria importante desde hace rato, su último creo que debe ser desestimada.

Hong Kong Harry (Ire) #2: Luce indiscutible con el aval de la yunta Prat/D'Amato. Sus registros en la grama de Santa Anita son elocuentes.

Exaulted #6: Para combinaciones de Rainbow Pick 6 luce imposible de marginar, está invicto desde que pasó a competir sobre grama.



 @PetroRob

Hong Kong Harry (Ire) #2: Regresa a su distancia e hipódromo preferidos. Su actuación en el *Turf Classic G1* fue meritoria, pero una pista en condición firme y la milla se ajustan más a su capacidad corredora. Flavien Prat ha ganado con 33 de los últimos 110 ejemplares que Phil D'Amato le ha confiado. Para mi análisis completo (incluye videos) les invito a hacer [clíc aquí.](#)

DRF Bets

\$250 + \$10

igualamos tu depósito

de apuesta gratuita

& el Formulator gratis

CÓDIGO DE PROMOCIÓN **DRFESPANOL**

SUSCRÍBETE YA!



DRF
EN ESPAÑOL



La casa de los hípicos
de habla hispana

**¡Noticias
exclusivas
ahora en
tu idioma!**





TUS PPs VAN DONDEQUIERA QUE VAYAS

(Incluso están dispuestos a pasear al perro contigo.)

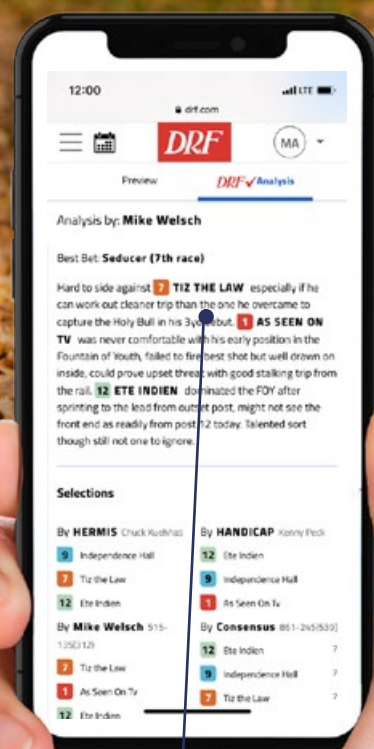

Las mejores actuaciones pasadas en su clase
y las selecciones de nuestros expertos para
todas las competencias de Norte América
**en un formato avanzado controlado desde
su teléfono móvil.**

DRF.COM/MPPS

Ahora puedes ponerte al día con el análisis por carrera de Mike Beer y su
mejor apuesta mientras disfruta de una caminata diaria con su perro.



@PasionXLaHipica

DEFUNDED #4 (TOP PICK): En una carrera que puede representar una nueva victoria de Bob Baffert en la Hollywood Gold Cup G1, me decantaré por el que será conducido por J.J. Hernández. Libre de tropiezos en la partida, como fue el caso de su última, luce como el ejemplar a marcar el tren de carrera a su disposición, lo cual le debe permitir tener amplias energías para el tramo decisivo del evento.



@PetroRob

Country Grammer #1: Regresa a Estados Unidos después de finalizar segundo en la *Saudi Cup G1* y de una inesperada actuación en la *Dubai World Cup G1* (7mo). Se trata de un ganador de dos e igual número de segundos lugares en cuatro presentaciones en *Santa Anita Park*. La distancia será su mejor aliado y una vez más la efectividad de Flavien Prat en este óvalo, esta vez con Bob Baffert, es bastante llamativa, 39%.

TU GANAS DESDE EL PRIMER DÍA

1

ÚNETE

Regístrate utilizando el código promocional DRFESPANOL. Obtendrás una apuesta gratis de \$10 al registrarte exitosamente.

2

DEPOSITA

Haz un primer depósito de \$250 para obtener un bono equivalente de \$250.

3

OBTÉN BONOS

Apuesta a las carreras con tu bonificación y 10 Programas Gratis del Formulator! Gana un programa adicional por cada \$50 apostados.

Secure your wagering account
Step 3 of 3

Set Security Pin (4 digits)
1998

Security Questions
City of Birth
New York

Security Answer
New York

Bonus Promo Code (Optional)
WINNING

Register for DRF Bets

Need assistance? Contact Customer Service at cservice2@drf.com

Deposit

Amount
\$250

+100 +250 +300

MasterCard **** * 7824 CVV ***

Bank Transfer (ACH)
Transfer money from your bank

Credit/Debit Cards
Transfer money from MasterCard & VISA card

PayPal
Transfer money from your Paypal account

Deposit

COMIENZA CON UN
BALANCE DE \$510

\$250 PRIMER DEPÓSITO
+ \$250 DE BONO
+ \$10 APUESTA GRATIS

El MEJOR Bono del Hipismo

PP	M/L	Ejemplar (Sire - Dam Dam Sire)	Jinete	Peso	Entrenador	Med
1	1	5-1 Ultimate Hy (CA) Haimish Hy - Ultimate Summer Cee's Tizzy	J Bravo	126 Lbs	C Gaines	L
2	2	10-1 Eleuthera (CA) Square Eddie - Atlantic Swing Stormy Atlantic	M Gutierrez	126 Lbs	B Cecil	L
3	3	5-1 Myfavoritedaughter (KY) Carpe Diem - Momma's Favorite Sky Mesa	J Hernandez	124 Lbs	V Cerin	L
4	4	15-1 Rebel Girl (KY) Noble Mission (GB) - She's a Beauty Storm Cat	L Saez	124 Lbs	L Powell	L
5	5	8-1 Emerald Lake (CA) Bluegrass Cat - Kiamika With Approval	A Fresu	126 Lbs	P Miller	L
6	6	12-1 Ma France (IRE) Caravaggio - Bint Al Reem (IRE) Elusive Quality	A Cedillo	124 Lbs	P D'Amato	L
7	7	4-1 Unfaithful Ways (KY) Street Boss - Playful Love Tapit	H Berrios	124 Lbs	J Mullins	L
8	8	8-1 Anisette (GB) Awtaad (IRE) - Tutti Frutti (GB) Teofilo (IRE)	F Prat	120 Lbs	L Powell	L1
9	9	12-1 Speed Lane (MD) Union Rags - Playful Humor Distorted Humor	K Desormeaux	124 Lbs	V Cerin	L
10	10	12-1 Lady Jae (FL) Big Drama - Lady Loushe Black Minnaloushe	K Frey	124 Lbs	L Barocio	L
11	11	20-1 Magic Light (KY) Curlin - Rigoletta Concerto	K Kimura	124 Lbs	N Drysdale	L
12	12	6-1 Glenall (IRE) Coulsty (IRE) - Farran (IRE) Fast Company (IRE)	U Rispoli	124 Lbs	T Yakteen	L
13	13	8-1 She's a Joker (CA) (AE) Practical Joke - Hollywood Queen Giant's Causeway	R Vazquez	124 Lbs	P Miller	L
14	14	12-1 Corporal Violette (IRE) (AE) Starspangledbanner (AUS) - Diptych Hat Trick (JPN)	D Van Dyke	124 Lbs	P Gallagher	L

Top Beyer: **Glenall (Ire) 12 (81)**

*La cifra Beyer representa la más alta otorgada al ejemplar en cuestión tomando en consideración la última actuación de cada uno de los participantes en esta carrera.



Comentarios en la próxima página

SANTA ANITA PARK

HOLLYWOOD
MEET





@PasionXLaHipica

Myfavoritedaughter #3: Vuelve a la pista de grama donde tiene sus mejores actuaciones. Ha trabajado muy bien.

Emerald Lake #5: Tiene diversas salidas recientes con cifras de velocidad constantes. El cambio de monta puede ser positivo.

Glenall (Ire) #12: Viene de ganar en muy buena forma, de sortear el puesto de pista, estará entre las primeras.



@PetroRob

Anisette (GB) #8: El *Eclipse Thoroughbred Partners* adquirió vía privada a esta nieta de *Teofilo (Ire)* que hará su debut en la tierra del "Tío Sam" después de tres actuaciones en Europa (1-1-0). Llevará el medicamento *Lasix* por vez primera, baja 6 libras en el handicap y tiene ocho briseos en semanas consecutivas, lo que nos dice que su condición física es óptima.

APUESTA EN VIVO A LAS CARRERAS DE CABALLOS CON DRF BETS!

DRF Bets es una manera legal, segura y protegida para tener acceso a las carreras de caballos en vivo desde cualquier lugar a cualquier hora. Los miembros tienen acceso exclusivo a programas de carreras gratuitos de Daily Racing Form, selecciones de expertos y reintegros semanales. Nuestra interfaz fácil de utilizar hace más fácil que nunca depositar, retirar y hacer apuestas ganadoras!

REGÍSTRATE HOY
y usa el código promocional
DRFESPANOL
para obtener tu bono como nuevo cliente

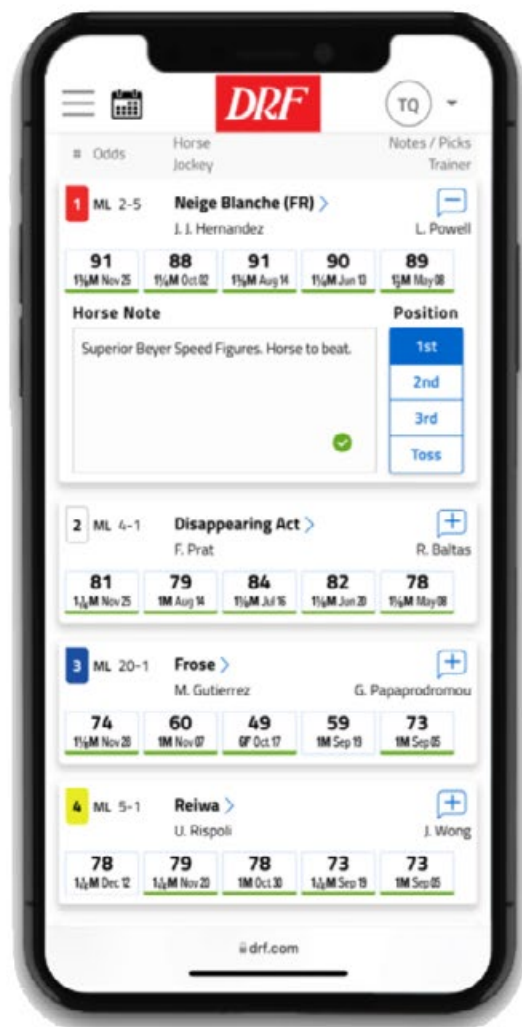

PP	M/L	Ejemplar <small>(Sire - Dam Dam Sire)</small>	Jinete	Peso	Entrenador	Med
1	1 10-1	Vancougar (KY) <i>Vancouver (AUS) - Sharplaw Autumn Red Ransom</i>	H Berrios	124 Lbs	J Mullins	L
2	2 8-1	Minister Shane (CA) <i>Ministers Wild Cat - Tizzy Miss Cee's Tizzy</i>	J Bravo	126 Lbs	C Gaines	L
3	3 10-1	Augusta Melody (KY) <i>Speightstown - Tar Heel Mom Flatter</i>	D Herrera	124 Lbs	T Yakteen	L
4	4 8-1	Kid Azteca (KY) <i>Sharp Azteca - No More Misery Midnight Lute</i>	J Hernandez	118 Lbs	P Miller	L
5	5 7-2	King Apollo (KY) <i>Palace Malice - Lalka Dynaformer</i>	K Desormeaux	124 Lbs	K Mulhall	L
6	6 10-1	Nero Tulip (GB) <i>Night of Thunder (IRE) - Midnight Fantasy (GB) Oasis Dream (GB)</i>	T J Pereira	126 Lbs	P Eurton	L
7	7 4-1	Doitforandrew (GB) <i>Ribchester (IRE) - Exacting (GB) Excelebration (IRE)</i>	F Prat	126 Lbs	P D'Amato	L
8	8 30-1	Brady Boy (WA) <i>Twirling Candy - Thunderina Curlin</i>	R Vazquez	126 Lbs	V Belvoir	L
9	9 12-1	Subsidize (KY) <i>Into Mischief - Diva Star Cherokee Run</i>	K Kimura	124 Lbs	P Miller	L
10	10 6-1	Wyfire (KY) <i>Dominus - Summertime Siberian Summer</i>	U Rispoli	124 Lbs	M Glatt	L
11	11 15-1	Dancing Rinca (KY) <i>Practical Joke - Entrechat Giant's Causeway</i>	A Fresu	124 Lbs	N Drysdale	L

Top Beyer: **King Apollo 5** (91)

*La cifra Beyer representa la más alta otorgada al ejemplar en cuestión tomando en consideración la última actuación de cada uno de los participantes en esta carrera.



Comentarios en la próxima página

SANTA ANITA PARK

HOLLYWOOD MEET

RACING FRI - SUN
APRIL 21 - JUNE 18



@PasionXLaHipica

King Apollo #5: Luce con amplia oportunidad tras observar sus dos últimas salidas con cifras de velocidad en claro ascenso.

Doitforandrew (GB) #7: Siempre corre bien y Flavien Prat sigue insistiendo. Excelente opción para usar de base en jugadas verticales.

Dancing Rinca #11: Suele mostrar un buen remate y parte por una posición favorable para librar tropiezos. Ojo.



@PetroRob

King Apollo #5: Sus cifras *Beyer* continúan ascendiendo en cada actuación esta temporada. En su más reciente sufrió múltiples tropiezos, con todo y eso estuvo apunto de ganar la competencia. Existe suficiente velocidad en esta oportunidad y su velocidad táctica le permitirá al jinete Desormeaux ubicarlo en la posición ideal antes de "presionar el botón de vámonos!".

**¿No tienes tiempo para
analizar las carreras?
Deja que lo hagamos por ti**

DRF: LA OPCIÓN DE LOS JUGADORES PARA APOSTAR



**Selecciones
gratis de DRF**



**Programas de
Carreras Clásico
y Formulator
DRF ilimitados**



**Cifras de
Velocidad
Beyer gratis**



**Reintegros
Semanales
en tu cuenta**



**Facilidad para
depositar (ACH,
Tarjeta de
Crédito, Paypal)**

ÚNETE AHORA



La pista principal del hipódromo de Santa Anita Park mide 5,280 pies (1,609 metros). La distancia que existe entre la salida de la última curva y la meta es de 990 pies (301 metros), una de las más cortas entre los óvalos principales del país.

PREGUNTAS SOBRE LOS PP'S DE DRF

¿Que son las cifras de velocidad Beyer?

[Aprende más →](#)

¿Como leer el Programa de Carreras?

[Aprende más →](#)

Apuestas 101

[Aprende más →](#)

Guía de Como Apostar y Ganar

[Descarga aquí →](#)



Rest Class	Surf Par	Rest Class	Surf Par	Rest Class	Surf Par
Santa Anita Park					
2F MCL 21,000 - 34,000	D 57	3+F GSTK-G3	T 94	3+C ACN(1-Y), ANC, ANS	T 96
2F MSW	D 69	3+F MCL 50,000 - 74,000	T 72	3+C AN2L, AN1X	T 89
2F MSW	T 70	3+F MCL 75,000 - UP	T 75	3+C AN2X, AN3L	T 93
3F MCL 21,000 - 34,000	D 58	3+F MSW	T 76	3+C AN4L, AN3X-5X	T 98
3F MSW	D 78	2C MCL 21,000 - 34,000	D 57	3+C CLM 15,000 - 20,000	T 84
3F MSW	T 74	2C MCL 35,000 - 49,000	D 59	3+C CLM 21,000 - 34,000	T 86
3+F AN2L, AN1X	D 81	2C MCL 50,000 - 74,000	D 61	3+C CLM 35,000 - 49,000	T 89
3+F AN2X, AN3L	D 85	2C MSW	D 75	3+C CLM 50,000 - 74,000	T 92
3+F CLM 6,000 - 7,400	D 61	2C MSW	T 70	3+C CLM 75,000 - UP	T 96
3+F CLM 7,500 - 8,900	D 64	3C MCL 21,000 - 34,000	D 64	3+C CN2 21,000 - 34,000	T 79
3+F CLM 10,000 - 14,900	D 67	3C MSW	D 82	3+C CN2 35,000 - 49,000	T 81
3+F CLM 15,000 - 20,000	D 71	3C MSW	T 80	3+C GSTK-G1	T106
3+F CLM 21,000 - 34,000	D 77	3+C ACN(1-Y), ANC, ANS	D 97	3+C GSTK-G2	T102
3+F CN2 10,000 - 14,900	D 62	3+C AN2L, AN1X	D 90	3+C GSTK-G3	T100
3+F CN2 21,000 - 34,000	D 67	3+C AN2X, AN3L	D 93	3+C MCL 50,000 - 74,000	T 76
3+F CN3, CN4 15,000 - 20,000	D 60	3+C AN4L, AN3X-5X	D 97	3+C MCL 75,000 - UP	T 78
3+F Cond CLM 10,000 - 14,900	D 65	3+C CLM 6,000 - 7,400	D 74	3+C MSW	T 80
3+F GSTK-G1	D 99	3+C CLM 7,500 - 8,900	D 76	2F* MSW	D 57
3+F GSTK-G2	D 95	3+C CLM 10,000 - 14,900	D 80	2C* MSW	D 60
3+F GSTK-G3	D 94	3+C CLM 15,000 - 20,000	D 81	3F* MSW	T 67
3+F MCL 15,000 - 20,000	D 57	3+C CLM 21,000 - 34,000	D 85	3+F* AN2L, AN1X	D 74
3+F MCL 21,000 - 34,000	D 62	3+C CLM 35,000 - 49,000	D 87	3+F* MCL 50,000 - 74,000	D 59
3+F MCL 35,000 - 49,000	D 68	3+C CLM 50,000 - 74,000	D 91	3+F* MSW	D 68
3+F MCL 50,000 - 74,000	D 69	3+C CN2 10,000 - 14,900	D 72	3+F* AN2L, AN1X	T 78
3+F MSW	D 77	3+C CN2 21,000 - 34,000	D 79	3+F* MCL 50,000 - 74,000	T 68
3+F AN2L, AN1X	T 84	3+C CN3, CN4 15,000 - 20,000	D 79	3+F* MSW	T 71
3+F AN2X, AN3L	T 86	3+C Cond CLM 10,000 - 14,900	D 75	3C* MSW	D 76
3+F AN4L, AN3X-5X	T 89	3+C GSTK-G1	D106	3+C* AN2L, AN1X	D 85
3+F CLM 21,000 - 34,000	T 79	3+C GSTK-G2	D103	3+C* MCL 50,000 - 74,000	D 79
3+F CLM 35,000 - 49,000	T 83	3+C GSTK-G3	D100	3+C* MSW	D 77
3+F CLM 50,000 - 74,000	T 86	3+C MCL 15,000 - 20,000	D 67	3+C* AN2L, AN1X	T 83
3+F CN2 21,000 - 34,000	T 71	3+C MCL 21,000 - 34,000	D 72	3+C* MCL 50,000 - 74,000	T 72
3+F CN2 35,000 - 49,000	T 74	3+C MCL 35,000 - 49,000	D 76	3+C* MSW	T 78
3+F GSTK-G1	T 99	3+C MCL 50,000 - 74,000	D 77		
3+F GSTK-G2	T 95	3+C MCL 75,000 - UP	D 78		
		3+C MSW	D 85		



SANTA ANITA PARK

DRF Bets™

\$250 + \$10
igualamos tu depósito de apuesta gratuita

& el Formulator gratis CÓDIGO DE PROMOCIÓN DRFESPANOL

SUSCRÍBETE YA!

DRF

EN ESPAÑOL

**LA CASA DE LOS HÍPICOS
DE HABLA HISPANA**



@DRFenEspanol



/DRFENESPANOL

WWW.DRFENESPANOL.COM